Zona: MARCONI
Appartamento
115 mq

Rif: 483

€ 135.000

Agenzia Immobiliare Caroli & Manca - Via Paolo Galeati 9/A, 40026 Imola (BO)
Tel/Fax: 0542 012117 - Email: info@carolimanca.it

DOCUMENTO NON CONTRATTUALE, DATI FORNITI A TITOLO INDICATIVO

CAROLI & MANCA
agenzia immobiliare

DESCRIZIONE IMMOBILE

MARCONI: in zona comoda al centro ed ai servizi, appartamento al piano primo su rialzato senza ascensore, composto da: ampio ingresso, cucina con cucinotto, sala con camino, due camere matrimoniali e bagno. Cantina e garage. Riscaldamento centralizzato con contacalorie. Libero Subito.

DETTAGLI IMMOBILE

Stato Costruzione: BUONO
Manutenzione: discreto
Piani edificio: 3
Piano appartamento: primo+R
Ascensore: no

Riscaldamento: centralizzato con contacalorie
Spese condominiali: € 1700

APPROFONDIMENTO

Cucina: abitabile
Nr. Bagni: 1
Pavimenti giorno: ceramica
Pavimenti notte: legno
Aria Condizionata: no
classe energetica: G

Infissi: legno vetro singolo
posto auto: no
cantina: mq 7
garage: mq 11
porta blindata: no
prestazione energetica: EP 220,52

Agenzia Immobiliare Caroli & Manca - Via Paolo Galeati 9/A, 40026 Imola (BO)
Tel/Fax: 0542 012117 - Email: info@carolimanca.it

DOCUMENTO NON CONTRATTUALE, DATI FORNITI A TITOLO INDICATIVO

PLANIMETRIA

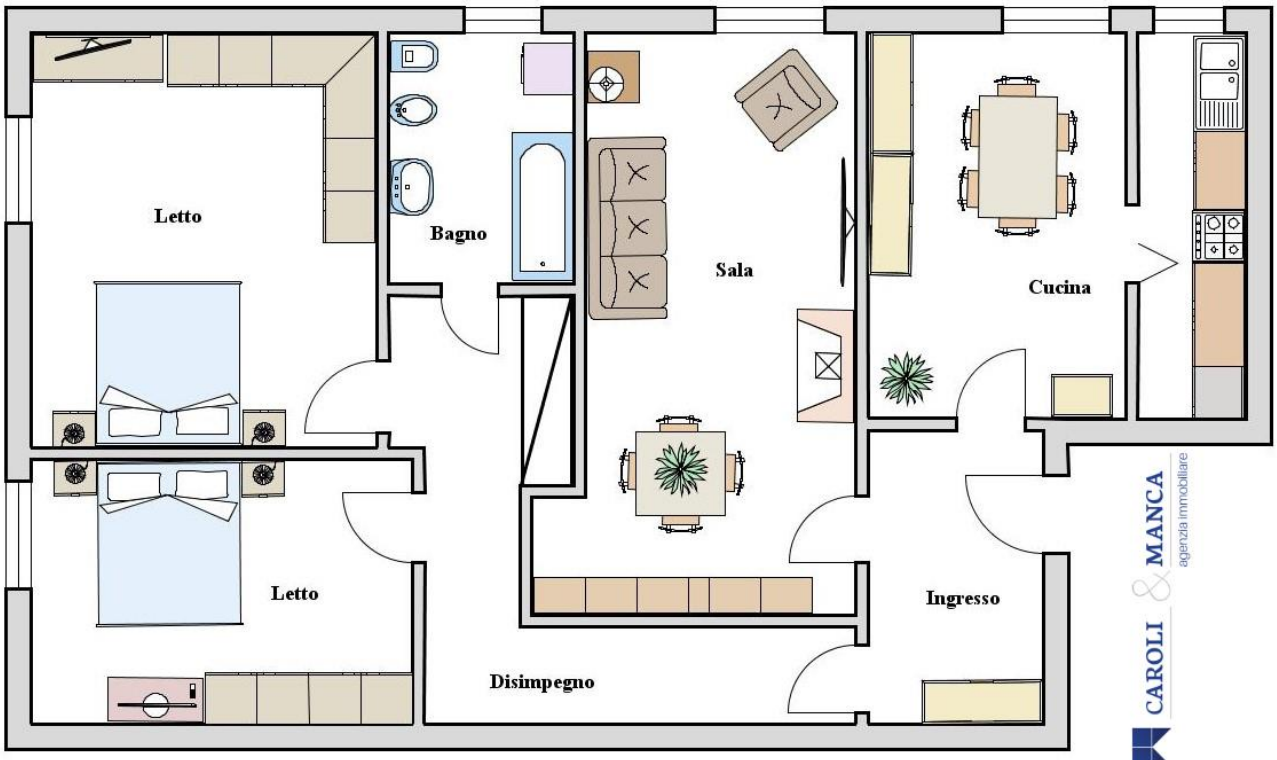

PLANIMETRIA INDICATIVA NON IN SCALA