

Zona: IMOLA

BIFAMILIARE

260 mq

Rif: 473

€ 325.000

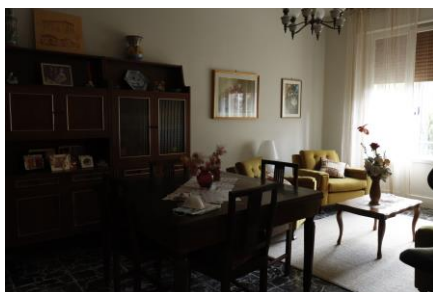

DESCRIZIONE IMMOBILE

IMOLA MILANA: ampia porzione di quadrifamiliare con due appartamenti ed area cortiliva circostante. Le due unità si sviluppano al piano rialzato ed al piano primo, entrambe composte da: ingresso, sala, cucina con cucinotto, bagno, due comode camere da letto e tre balconcini. Completano l'immobile una zona sottotetto al grezzo ed al piano terra la zona servizi con cantina, tavernetta e due ampi garage. Ideale per due nuclei familiari.

DETTAGLI IMMOBILE

Stato Costruzione: buono
Manutenzione: buono
Anno costruzione: 1970
Piani edificio: terra, rialzato e primo
Piano appartamento: terra/cielo

Ascensore: no
Riscaldamento: autonomo

APPROFONDIMENTO

Cucina: abitabile
Nr. Bagni: 2
Pavimenti marmo
Infissi: legno con doppio infisso alluminio
porta blindata: no

Aria Condizionata: si
Caminetto: si
classe energetica: in fase di calcolo
prestazione energetica:

PLANIMETRIA

