

Zona: CENTRO
APPARTAMENTO CON GIARDINO

42 mq | 2 Locali

Rif: 528

€ 123.000

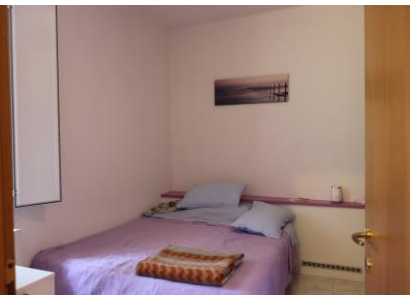

DESCRIZIONE IMMOBILE

Centro: IMMOBILE A REDDITO 3% ANNUO
in piccolo contesto completamente ristrutturato nel 2000,
appartamento piano terra, composto da: ingresso, sala con
angolo cottura che si affaccia su corte privata di mq 25,
camera, disimpegno con ripostiglio e lavanderia, bagno con
doccia. Garage e cantina ciclabile. Impianti a norma,
riscaldamento autonomo, infissi con vetrocamera.

DETTAGLI IMMOBILE

Stato Costruzione: buono
Manutenzione: buono
Anno ristrutturazione: 2000
Piani edificio: 2
Piano appartamento: T

Ascensore: no
Riscaldamento: autonomo
Spese Condominiali: € 500/anno

APPROFONDIMENTO

Cucina: Angolo cottura
Nr. Bagni: 1
Nr. Balconi: /
Pavimenti zona giorno: ceramica
Pavimenti zona notte: ceramica
Infissi: pvc con vetrocamera

cantina: mq 5,7
garage: mq 12
porta blindata: SI
Giardino privato: si mq 25
classe energetica: G
prestazione energetica: ep 219,80



PLANIMETRIA

